

Plan de amplasament și delimitare a imobilului  
cu propunerea de dezlipire  
Scara 1:2000

Nr. cadastral	Suprafața măsurată	Adresa imobilului	
351707	38646	EXTRAVILAN, Jud. Arad	
Cartea Funciară nr.	351707	UAT	ARAD

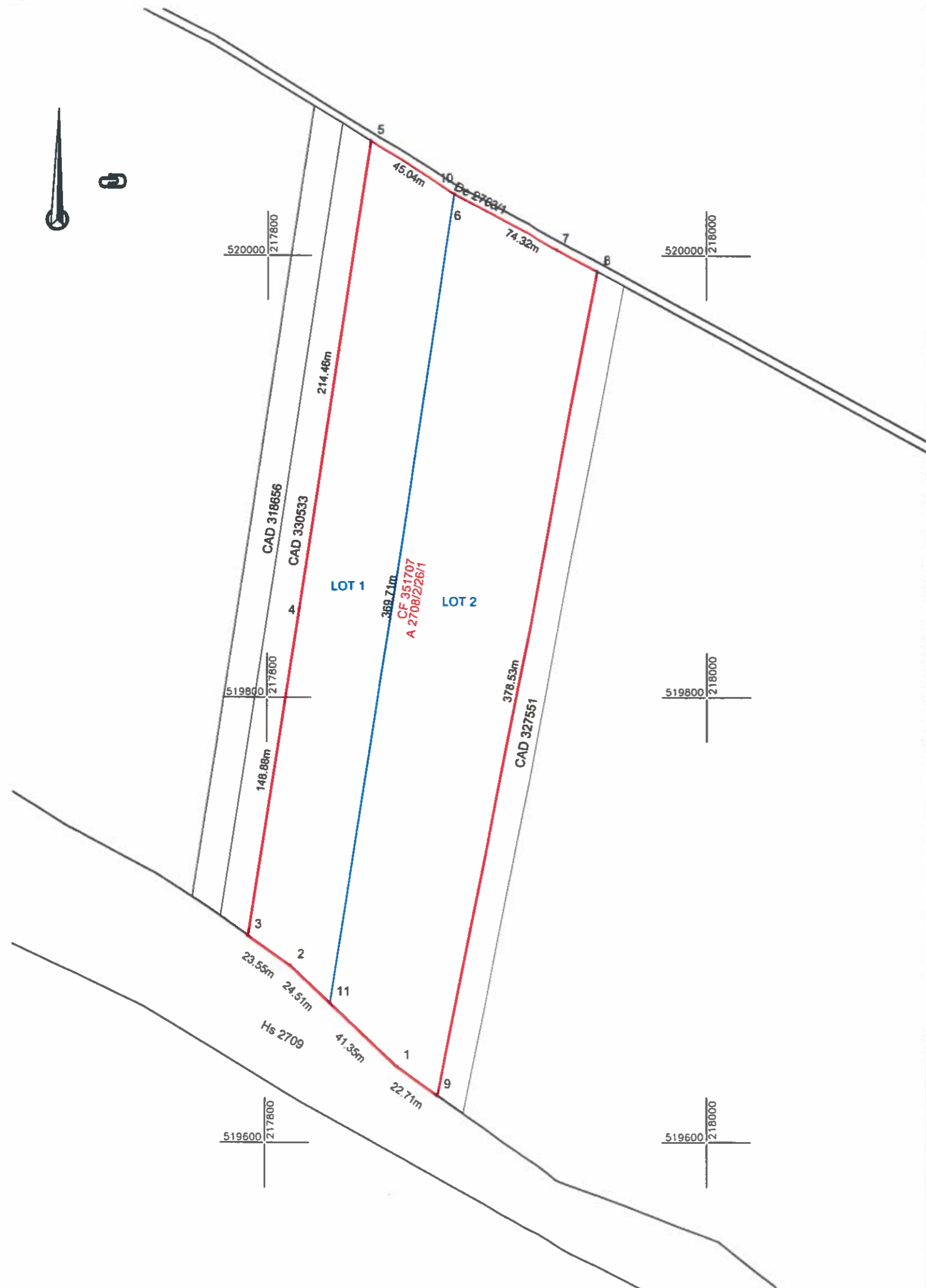

Situția actuală (înainte de dezlipire)				Situția viitoare (după dezlipire)			
Nr.cad.	Suprafața (mp)	Categoria de folosință	Descrierea imobilului	Nr.cad.	Suprafața (mp)	Categoria de folosință	Descrierea imobilului
351707	38646	A	teren neîmprejmuit; Extravilan;		15100	A	Lot 1 teren neîmprejmuit; Extravilan;
					23546	A	Lot 2 teren neîmprejmuit; Extravilan;
TOTAL:	38646				38646		

Executant:

**DATCAD**  
 Confirma executarea lucrărilor la teren, corectitudinea întocmirii documentației cadastrale și corespondența acesteia cu realitatea din teren  
 CLASA III Semnătura și ștampila CATEGORIA A  
 RO-B-J NR.1620 CIF.14358573 RO-B-F NR.0072

Inspector  
 Confirma introducerea imobilului în baza de date integrată și atribuirea numărului cadastral  
 Semnătura și parafa  
 Ștampila BCPI

Data: 11.2023

Data: